

**RELATÓRIO MENSAL TÉCNICO ASSISTENCIAL**

**ASSOCIAÇÃO MAHATMA GANDHI**

**CONTRATO DE GESTÃO nº 01/2018**

**ALFREDO CHAVES**

**Janeiro/2021**

## APRESENTAÇÃO

Este relatório tem como objetivo apresentar uma descrição sumária das atividades da Estratégia de Saúde da Família (ESF), das Equipes de Saúde Bucal, do Pronto Atendimento 24 horas, da Vigilância Ambiental e do Serviço de Convivência e Fortalecimento de Vínculos, Programa Criança Feliz e Bolsa Família do Município de Alfredo Chaves-ES, no mês de Janeiro de 2021, atendendo aos termos do contrato 001/2018, firmado entre SMS de Alfredo Chaves e a Associação Mahatma Gandhi. Esta informação tem como objetivo principal subsidiar a equipe de gestão e equipes de assistência, para reflexão e ações estratégicas no território, bem como o envio à Secretaria Municipal de Saúde (SMS) em conformidade ao Contrato de Gestão 001/2018.

A Associação Mahatma Gandhi tem hoje sob seu contrato de gestão, no município de Alfredo Chaves, 5 Equipes de Saúde da Família (ESF), 5 Equipes de Saúde Bucal (ESBI), 1 Coordenação de Equipe de Saúde da Família, 1 Equipe de Vigilância Ambiental, uma Unidade de Pronto Atendimento Municipal 24 horas, 1 Serviço de Convivência e Fortalecimento de Vínculos, Programa Criança Feliz e Bolsa Família.

O Diagnóstico de Situação de Saúde do Município de Alfredo Chaves apontou para a necessidade do desenvolvimento de estratégias de enfrentamento de alguns problemas de saúde abaixo apontados de maneira genérica com o objetivo de contribuir com a gestão, na definição de macro diretrizes de atuação.

- Baixa resolutividade nas equipes de Estratégias de Saúde da Família, sobrecarregando os serviços de referência;
- Implantar acolhimento a demanda espontânea;
- Implantação e qualificação das visitas domiciliares realizadas pelas equipes de Estratégia Saúde da Família;
- Acompanhamento integral, longitudinal e humanizado aos usuários das equipes de estratégias de saúde da família nos territórios adscritos;
- Implantação de Protocolos Municipais;
- Garantir espaço de reunião de equipe para discussão de casos complexos e apoio da equipe NASF – AB;
- Estruturar as Equipes de Saúde Bucal;
- Queda da Cobertura de Condicionalidade Saúde do Programa Bolsa Família.
- Adequar indicadores mensais de acordo com o programa Previne Brasil.

## **PRODUÇÃO JANEIRO**

O total de consultas e visitas domiciliares dos diferentes profissionais das equipes de saúde da família e equipes de saúde bucal mostram a variação mensal da produção destas atividades. Estas planilhas indicam as metas pactuadas no Contrato de Gestão, tendo em vista este contrato. Diversos fatores interferem no alcance destas metas: maior procura da população em determinados meses, número de feriados e número de profissionais em atividade. O mês de janeiro está composto por 20 dias úteis.

### **Estratégia de Saúde da Família, Saúde Bucal**

Total de atendimentos e visitas realizadas pelas Equipes de Saúde da Família – janeiro/2021

### **ESTRATÉGIA SAÚDE DA FAMÍLIA – ALFREDO CHAVES – ES ESF CAJÁ**

- Equipes de Saúde da Família: 03 ESF
- Equipes de Saúde Bucal: 03 ESB I

### ***AValiação dos Indicadores da Atenção Básica***

#### ***Indicadores de Acompanhamento - Estratégia de Saúde da Família***

**Quadro 1** – Indicadores de Acompanhamento de Atividades da equipe voltada ao atendimento de sintomáticos respiratórios em decorrência da **COVID-19**

<b>Indicadores de Acompanhamento</b>	
<b>Categoria Componential</b>	<b>PRODUÇÃO MENSAL</b>
Nº de cadastros individuais	0
Nº de cadastros domiciliar e territorial	0
Nº de visitas domiciliares realizadas pelos ACS no mês	0
Total de consultas médicas realizadas	246
Nº de atendimentos domiciliares medico	0
Total de consultas de enfermagem realizadas	178
Nº de atendimentos domiciliares enfermeiro	0
Total de atendimentos realizados pelo cirurgião dentista	0
Total de procedimentos odontológicos realizados	0
Nº de atendimentos odontológicos á gestantes	0
Nº de atendimentos domiciliares técnico de enfermagem	0
Administração de medicamentos	0
Curativo	0
Aferição de pressão arterial	0

Glicemia capilar	1
Coleta de material p/ exame citopatológico de colo uterino	0
Nº consultas de pré-natal Natal realizadas por profissional de nível superior	57
Nº de consultas de puericultura realizadas por profissional de nível superior	10
Nº de atendimentos á hipertensos realizados por profissional de nível superior	0
Nº de atendimento a diabéticos realizados por profissional de nível superior	0
Nº Sorologia para sífilis (VDRL) <b>avaliada</b> ou Teste rápido	0
Nº Sorologia para HIV <b>avaliada</b> ou Teste rápido	0
Nº HB glicada - <b>solicitada</b>	0
Nº de atividades coletivas realizadas	0
Nº de participantes das atividades coletivas	0

**Quadro 2** – Indicadores de Acompanhamento de Atividades Preventivas e Serviços Assistenciais da Estratégia de Saúde da Família (ESF) janeiro/2021- **Equipe SEDE – INE = 0001545892**

<b>Indicadores de Acompanhamento</b>	
<b>Categoria Componencial</b>	<b>PRODUÇÃO MENSAL</b>
Nº de cadastros individuais	3830
Nº de cadastros domiciliar e territorial	1616
Nº de visitas domiciliares realizadas pelos ACS no mês	1748
Total de consultas médicas realizadas	210
Nº de atendimentos domiciliares medico	13
Total de consultas de enfermagem realizadas	54
Nº de atendimentos domiciliares enfermeiro	13
Total de atendimentos realizados pelo cirurgião dentista	74
Total de procedimentos odontológicos realizados	78
Nº de atendimentos odontológicos á gestantes	9
Nº de atendimentos domiciliares técnico de enfermagem	6
Administração de medicamentos	14
Curativo	16
Aferição de pressão arterial	173
Glicemia capilar	47
Coleta de material p/ exame citopatológico de colo uterino	5
Nº consultas de pré-natal Natal realizadas por profissional de nível superior	14

Nº de consultas de puericultura realizadas por profissional de nível superior	5
Nº de atendimentos á hipertensos realizados por profissional de nível superior	11
Nº de atendimento a diabéticos realizados por profissional de nível superior	0
Nº Sorologia para sífilis (VDRL) <b>avaliada</b> ou Teste rápido	0
Nº Sorologia para HIV <b>avaliada</b> ou Teste rápido	0
Nº HB glicada - <b>solicitada</b>	2
Nº de atividades coletivas realizadas	2
Nº de participantes das atividades coletivas	0

**Quadro 3** – Indicadores de Acompanhamento de Atividades Preventivas e Serviços Assistenciais da Estratégia de Saúde da Família (ESF) janeiro/2021- **Equipe SEDE I - INE = 0000278874**

<b>Indicadores de Acompanhamento</b>	
<b>Categoria Componencial</b>	<b>PRODUÇÃO MENSAL</b>
Nº de cadastros individuais	3513
Nº de cadastros domiciliar e territorial	1243
Nº de visitas domiciliares realizadas pelos ACS no mês	1980
Total de consultas médicas realizadas	539
Nº de atendimentos domiciliares medico	1
Total de consultas de enfermagem realizadas	188
Nº de atendimentos domiciliares enfermeiro	22
Total de atendimentos realizados pelo cirurgião dentista	45
Total de procedimentos odontológicos realizados	50
Nº de atendimentos odontológicos á gestantes	0
Nº de atendimentos domiciliares técnico de enfermagem	102
Administração de medicamentos	20
Curativo	31
Aferição de pressão arterial	599
Glicemia capilar	134
Coleta de material p/ exame citopatológico de colo uterino	0
Nº consultas de pré-natal Natal realizadas por profissional de nível superior	60
Nº de consultas de puericultura realizadas por profissional de nível superior	0
Nº de atendimentos á hipertensos realizados por profissional de nível superior	0

superior	
Nº de atendimento a diabéticos realizados por profissional de nível superior	0
Nº Sorologia para sífilis (VDRL) <b>avaliada</b> ou Teste rápido	29
Nº Sorologia para HIV <b>avaliada</b> ou Teste rápido	0
Nº HB glicada - <b>solicitada</b>	1
Nº de atividades coletivas realizadas	0
Nº de participantes das atividades coletivas	0

## ESTRATÉGIA SAÚDE DA FAMÍLIA – ALFREDO CHAVES - ES

### ESF SÃO JOÃO

- Equipes de Saúde da Família: 01 ESF
- Equipes de Saúde Bucal: 01 ESB I

### *AVALIAÇÃO DOS INDICADORES DA ATENÇÃO BÁSICA*

#### *Indicadores de Acompanhamento- Estratégia de Saúde da Família*

**Quadro 6** – Indicadores de Acompanhamento de Atividades Preventivas e Serviços Assistenciais da Estratégia de Saúde da Família (ESF) janeiro/2021 - **ESF SÃO JOÃO – INE = 0001588052**

**\*No mês de janeiro a equipe da ESF São João esteve parcialmente realocada no centro COVID e os demais profissionais em gozo de férias, conforme decisão da secretaria municipal de saúde.**

<b>Indicadores de Acompanhamento</b>	
<b>Categoria Componential</b>	<b>PRODUÇÃO MENSAL</b>
Nº de cadastros individuais	2674
Nº de cadastros domiciliar e territorial	1192
Nº de visitas domiciliares realizadas pelos ACS no mês	2770
Total de consultas médicas realizadas	0
Nº de atendimentos domiciliares médico	0
Total de consultas de enfermagem realizadas	0
Nº de atendimentos domiciliares enfermeiro	0
Total de atendimentos realizados pelo cirurgião dentista	0
Total de procedimentos odontológicos realizados	0
Nº de atendimentos odontológicos á gestantes	0
Nº de atendimentos domiciliares técnico de enfermagem	0
Administração de medicamentos	0
Curativo	0

Aferição de pressão arterial	0
Glicemia capilar	0
Coleta de material p/ exame citopatológico de colo uterino	0
Nº consultas de pré-natal Natal realizadas por profissional de nível superior	0
Nº de consultas de puericultura realizadas por profissional de nível superior	0
Nº de atendimentos á hipertensos realizados por profissional de nível superior	0
Nº de atendimento a diabéticos realizados por profissional de nível superior	0
Nº Sorologia para sífilis (VDRL) <b>avaliada</b> ou Teste rápido	0
Nº Sorologia para HIV <b>avaliada</b> ou Teste rápido	0
Nº HB glicada - <b>solicitada</b>	0
Nº de atividades coletivas realizadas	0
Nº de participantes das atividades coletivas	0

## ESTRATÉGIA SAÚDE DA FAMÍLIA – ALFREDO CHAVES - ES

### ESF IRIRITIMIRIM

- Equipes de Saúde da Família: 01 ESF
- Equipes de Saúde Bucal: 01 ESB I

### AVALIAÇÃO DOS INDICADORES DA ATENÇÃO BÁSICA

#### Indicadores de Acompanhamento - Estratégia de Saúde da Família

**Quadro 4** – Indicadores de Acompanhamento de Atividades Preventivas e Serviços Assistenciais da Estratégia de Saúde da Família (ESF) janeiro/2021- **ESF IRIRITIMIRIM – INE = 0000278866**

Indicadores de Acompanhamento	
Categoria Componencial	PRODUÇÃO MENSAL
Nº de cadastros individuais	3351
Nº de cadastros domiciliar e territorial	1336
Nº de visitas domiciliares realizadas pelos ACS no mês	2327
Total de consultas médicas realizadas	147
Nº de atendimentos domiciliares medico	2
Total de consultas de enfermagem realizadas	44
Nº de atendimentos domiciliares enfermeiro	5
Total de atendimentos realizados pelo cirurgião dentista	0

Total de procedimentos odontológicos realizados	0
Nº de atendimentos odontológicos á gestantes	0
Nº de atendimentos domiciliares técnico de enfermagem	0
Administração de medicamentos	5
Curativo	0
Aferição de pressão arterial	0
Glicemia capilar	0
Coleta de material p/ exame citopatológico de colo uterino	1
Nº consultas de pré-natal Natal realizadas por profissional de nível superior	4
Nº de consultas de puericultura realizadas por profissional de nível superior	7
Nº de atendimentos á hipertensos realizados por profissional de nível superior	0
Nº de atendimento a diabéticos realizados por profissional de nível superior	0
Nº Sorologia para sífilis (VDRL) <b>avaliada</b> ou Teste rápido	1
Nº Sorologia para HIV <b>avaliada</b> ou Teste rápido	0
Nº HB glicada - <b>solicitada</b>	0
Nº de atividades coletivas realizadas	0
Nº de participantes das atividades coletivas	0

## ESTRATÉGIA SAÚDE DA FAMÍLIA – ALFREDO CHAVES - ES

### ESF SAGRADA FAMÍLIA (RITA BRUSCHI)

- Equipes de Saúde da Família: 01 ESF
- Equipes de Saúde Bucal: 01 ESB I

### AVALIAÇÃO DOS INDICADORES DA ATENÇÃO BÁSICA

#### *Indicadores de Acompanhamento - Estratégia de Saúde da Família*

**Quadro 5** - Indicadores de Acompanhamento de Atividades Preventivas e Serviços Assistenciais da Estratégia de Saúde da Família (ESF) janeiro/2021- **ESF SAGRADA FAMÍLIA (RITA BRUSCHI) – INE = 0001545906**

<b>Indicadores de Acompanhamento</b>	
<b>Categoria Componencial</b>	<b>PRODUÇÃO MENSAL</b>
Nº de cadastros individuais	2407
Nº de cadastros domiciliar e territorial	1007
Nº de visitas domiciliares realizadas pelos ACS no mês	1830



Total de consultas médicas realizadas	154
Nº de atendimentos domiciliares medico	7
Total de consultas de enfermagem realizadas	72
Nº de atendimentos domiciliares enfermeiro	3
Total de atendimentos realizados pelo cirurgião dentista	0
Total de procedimentos odontológicos realizados	0
Nº de atendimentos odontológicos á gestantes	0
Nº de atendimentos domiciliares técnico de enfermagem	0
Administração de medicamentos	4
Curativo	2
Aferição de pressão arterial	43
Glicemia capilar	69
Coleta de material p/ exame citopatológico de colo uterino	3
Nº consultas de pré-natal Natal realizadas por profissional de nível superior	6
Nº de consultas de puericultura realizadas por profissional de nível superior	6
Nº de atendimentos á hipertensos realizados por profissional de nível superior	0
Nº de atendimento a diabéticos realizados por profissional de nível superior	0
Nº Sorologia para sífilis (VDRL) <b>avaliada</b> ou Teste rápido	6
Nº Sorologia para HIV <b>avaliada</b> ou Teste rápido	0
Nº HB glicada - <b>solicitada</b>	0
Nº de atividades coletivas realizadas	1
Nº de participantes das atividades coletivas	8

## ***AVALIAÇÃO DOS INDICADORES DA ATENÇÃO BÁSICA***

### ***Indicadores de Acompanhamento - Estratégia de Saúde da Família***

Afim de dinamizar a visualização dos indicadores apresentamos abaixo consolidado com a somatória dos atendimentos prestados á população no mês de janeiro de 2021 em todas as unidades de saúde sob este contrato de gestão. Totalizando 06 equipes de estratégia de saúde da família, conforme previamente apresentadas.

**Quadro 7 – Consolidado de** Indicadores de Acompanhamento de Atividades Preventivas e Serviços Assistenciais da Estratégia de Saúde da Família (ESF) e Equipe pe atendimento ao COVID-19, janeiro/2021- Soma dos atendimentos prestados nas unidades de saúde da família.

<b>Indicadores de Acompanhamento</b>
--------------------------------------

<b>Categoria Componencial</b>	<b>PRODUÇÃO MENSAL</b>
Nº de cadastros individuais	15775
Nº de cadastros domiciliar e territorial	6394
Nº de visitas domiciliares realizadas pelos ACS no mês	10655
Total de consultas médicas realizadas	1296
Nº de atendimentos domiciliares medico	23
Total de consultas de enfermagem realizadas	304
Nº de atendimentos domiciliares enfermeiro	31
Total de atendimentos realizados pelo cirurgião dentista	45
Total de procedimentos odontológicos realizados	50
Nº de atendimentos odontológicos á gestantes	11
Nº de atendimentos domiciliares técnico de enfermagem	108
Administração de medicamentos	43
Curativo	49
Aferição de pressão arterial	815
Glicemia capilar	251
Coleta de material p/ exame citopatológico de colo uterino	9
Nº consultas de pré-natal Natal realizadas por profissional de nível superior	70
Nº de consultas de puericultura realizadas por profissional de nível superior	24
Nº de atendimentos á hipertensos realizados por profissional de nível superior	124
Nº de atendimento a diabéticos realizados por profissional de nível superior	56
Nº Sorologia para sífilis (VDRL) <b>avaliada</b> ou Teste rápido	109
Nº Sorologia para HIV <b>avaliada</b> ou Teste rápido	1
Nº HB glicada - <b>solicitada</b>	1
Nº de atividades coletivas realizadas	1
Nº de participantes das atividades coletivas	8

**Gráfico 1 – Produtividade mensal das unidades de saúde da família em janeiro/2021**

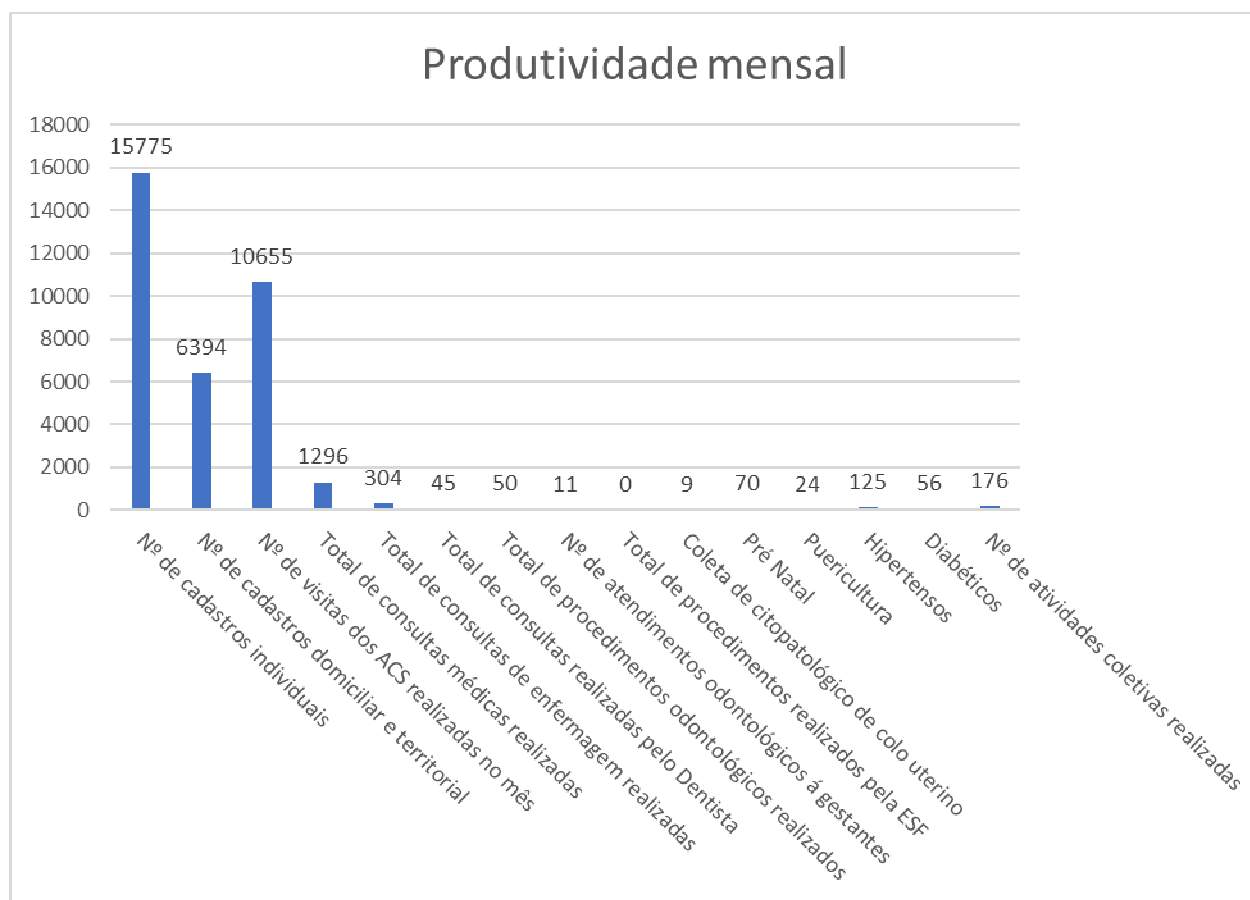

## **DIAGNÓSTICO DAS NECESSIDADES DAS UNIDADES**

- Ausência de monitoramento da população adstrita;
- Ausência de acompanhamento dos usuários encaminhados a outros pontos de atenção Referencia X Referência.
- Ausência do perfil epidemiológico da área de abrangência das equipes de ESF;
- Ausência de protocolos municipais para os diversos ciclos de vida;
- Ausência de informações relevantes para acompanhamento de indicadores do programa Previne Brasil.
- Produção dos agentes de saúde inconstantes e aquém do esperado;

## **PROPOSTAS**

- Levantar o perfil epidemiológico de cada equipe de ESF, com mapa da área de abrangência, população adstrita e planilha de monitoramento;
- Estabelecer fluxo municipal de Referencia X Referência;
- Implantar planilhas de monitoramento para acompanhamento de indicadores;
- Cronograma semanal de acompanhamento de visitas domiciliares dos ACS;
- Elaboração de protocolos municipais de atendimento nos diversos ciclos de vida.

**PRONTO ATENDIMENTO MUNICIPAL KLINGER MINASSA  
ALFREDO CHAVES**

**Relatório de produtividade Pronto Atendimento 24h**

Segue abaixo quadro de indicadores com a produção mensal do pronto atendimento no mês de janeiro/2021, assim como informações relevantes para favorecer a análise do serviço prestado. Os dados a seguir foram levantados a partir do sistema de informação utilizado no pronto atendimento, BENJIMED

**Quadro 8** – Produtividade mensal pronto atendimento Dr Klinger Minassa janeiro/2021

PROCEDIMENTO/EXAME		Quantidade
RAIO X	QUANTIDADE TOTAL DE RAO X	69
PROCEDIMENTOS	CLASSIFICAÇÃO DE RISCO	594
	AVALIAÇÃO ANTROPOMETRICA	6
	ELETROCARDIOGRAMA	23
	GLICEMIA CAPILAR	116
	TESTE RÁPIDO HIV	0
	TESTE RÁPIDO HEPATITE C	0
	ATENDIMENTO DE URGENCIA C/ OBSERVAÇÃO ATE 24 H	317
	ATENDIMENTO DE URGENCIA EM ATENÇÃO ESPECIALIZADA	732
	ADMINISTRAÇÃO DE MEDICAMENTO AT ESPECIALIZADA	239
	AFERIÇÃO DE TEMPERATURA	284
	AFERIÇÃO DE PRESSÃO ARTERIAL	256
	CATETERISMO VESICAL DE ALIVIO	1
	CATETERISMO VESICAL DE DEMORA	3
	INALAÇÃO/NEBULIZAÇÃO	3
	OXIGENOTERAPIA POR DIA	1
	RETIRADA DE PONTOS	5
	COLETA DE EXAME LABORATORIAL	0
	CURATIVO COM OU SEM DEBRIDAMENTO	7
	CURATIVO DE PEQUENO QUEIMADO	0
	CURATIVO ESPECIAL	37
	ADMINISTRAÇÃO DE MEDICAMENTO VO	45
	ADMINISTRAÇÃO DE MEDICAMENTO IM	194
	ADMINISTRAÇÃO DE MEDICAMENTO EV	644
	ADMINISTRAÇÃO DE MEDICAMENTO TÓPICO	1
	ADMINISTRAÇÃO DE PENICILINA PARA SÍFILIS	0
	ADMINISTRAÇÃO DE MEDICAMENTO SC	126
	ATENDIMENTO REALIZADO PELA FARMACIA	753
	VIAGENS AGENDADAS DE RETORNO – SEM URGÊNCIA	0
	VIAGEM DE RETORNO PARA REFERÊNCIA	16
	OCORRENCIA EM VIA PUBLICA CONDUTOR/EQUIPE DE ENFERMAGEM	36
	TESTE RÁPIDO HEPATITE C	0
TESTE RÁPIDO HIV	0	

	TESTE RÁPIDO SÍFILIS	0
	TOTAL DE PROCEDIMENTOS	4439
EXAMES	ACIDO URICO	0
	AMILASE	13
	BILIRRUBINA TOTAL E FRAÇÕES	11
	CALCIO	0
	CREATININA	48
	CPK	26
	CKMB	32
	FOSFATASE ALCALINA	6
	GAMA GT	5
	GLICOSE	1
	MAGNESIO	0
	POTASSIO	28
	SODIO	29
	TGO	14
	TGP	14
	UREIA	49
	COAGULOGRAMA	1
	TTPA	1
	TAP	0
	ERITOGRAMA	0
	HEMOGRAMA	89
	PROTEINA C REATIVA (PCR)	1
	HBSAG	0
	TESTE TREPONEMICO PARA SÍFILIS	0
	TROPONINA	32
	URINA I (EAS)	45
	BHCG	0
	INSULINA	0
DHL	0	
Total	445	

**Quadro 9** – Número de atendimentos de acordo com a classificação de risco no pronto atendimento Dr Klinger Minassa janeiro/2021

Atendimentos por classificação de risco	
Emergência (vermelho)	24
Muito urgente (laranja)	74
Urgente (amarelo)	175
Pouco urgente (verde)	268
Não urgente (azul)	899

1440

**Gráfico 2** – Número de atendimentos de acordo com a classificação de risco no pronto atendimento Dr Klinger Minassa janeiro/2021

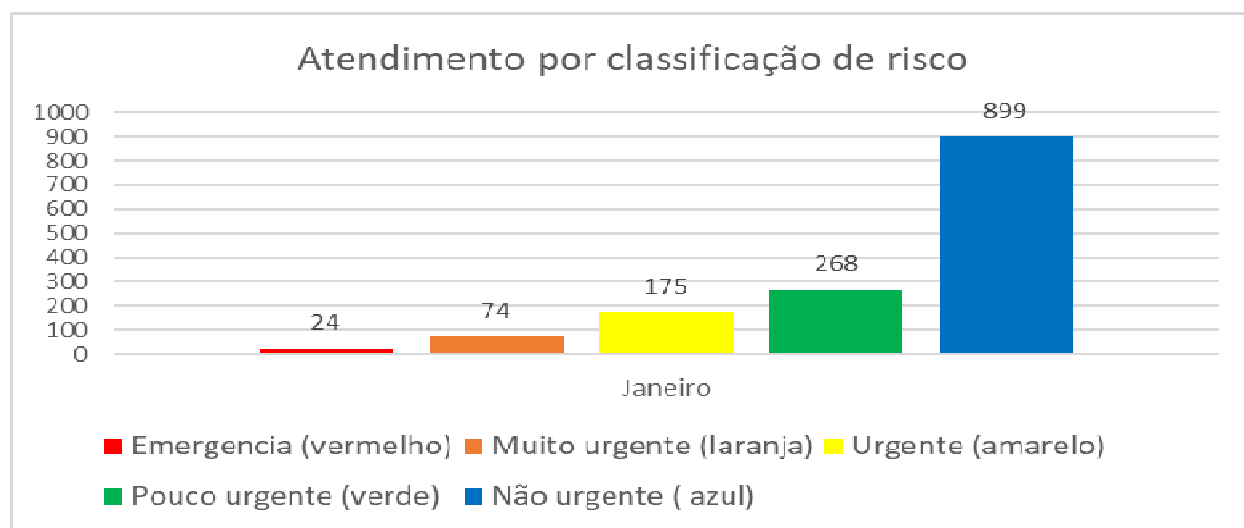

**Quadro 10** – Proporção de atendimentos por período no de 6 horas no pronto atendimento Dr Klinger Minassa janeiro/2021

Quantitativo de atendimentos por horário			
Horário	Nº atendimentos	% com relação ao total	Média de atendimentos / Dia
00H ÀS 07H	59	4%	1,9
07H ÀS 13H	637	44%	20,5

13H ÀS 19H	549	38%	17,7
19H À 00H	197	14%	6,4
TOTAL EM 24H	1442	100%	46,5

**Gráfico 3** – Proporção de atendimentos por período no de 6 horas no pronto atendimento Dr Klinger Minassa janeiro/ 2021

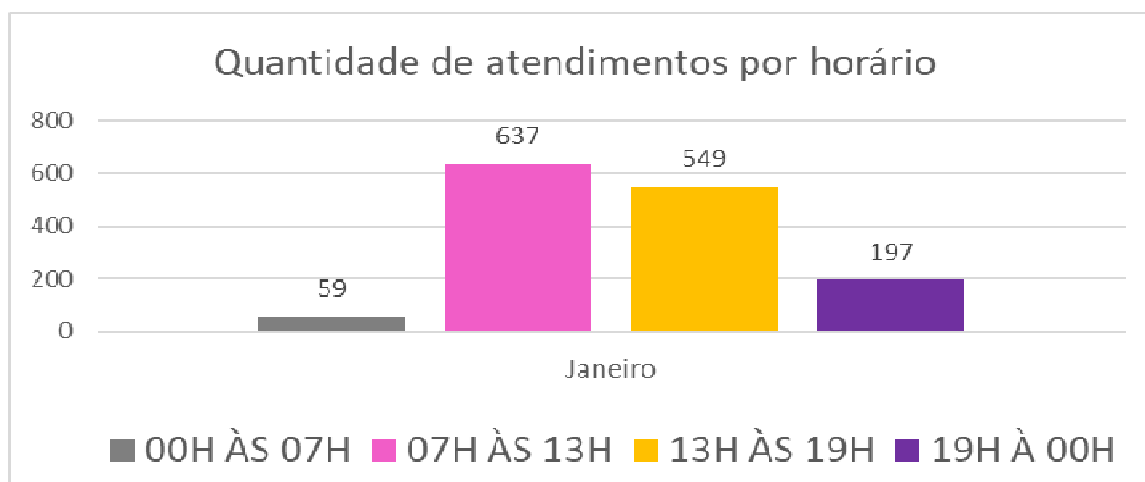

### Medicamentos padronizados para PA.

Acido tranexamico	Ciprofloxacino
Adalact 10 mg	Clopidrogel 75 mg comprimido
Adrenalina	Cloreto de Potássio
Água destilada	Cloreto de Sódio20%
Aminofilina	Complexo b
Amiodarona	Decanoato de Haloperidol
Ampicilina	Deslanol 0,2 mg
Amplitil	Dexametasona
Atensina 0,100 mg comprimido	Diazepan
Atropina	Diclofenaco de sódico
Bicarbonato de Sódio	Dipirona
Biperideno 5 mg	Dobutamina 12,5 mg
Bromoprida	Dopamina 5 mg
Buscopan composto	Dramin B6
Carvão ativado pacote com 40g	Etilefrina 10 mg
Cefalotina	Fenitoina 50 mg
Cefalotina	Fentanila
Ceftriaxona 1g	Fernegan 25 mg
Cetoprofeno 100 mg	Furosemida 10 mg
Cetoprofeno 50 mg	Gardenal



Gentamicina	Morfina 10 mg
Gliconato de Cálcio	Nitroglicerina 5 mg
Glicose 25%	Nitroprussiato sódico
Glicose 50%	Omeprazol 40 mg
Haloperidol	Ondasetrona
Heparina EV	Petidina 25 mg
Haloperidol	Plasil - metoclopramida
Heparina EV	Ranitidina 25 mg
Hidrocortisona 100 mg	Soro Fisiológico 0,9% DE 100 ML
Hidrocortisona 500 mg	Soro Fisiológico 0,9% DE 250 ML
Hioxina	Soro Fisiológico 0,9% DE 500 ML
Isossorbida 5 mg SL	SORO FISIOLÓGICO BICO GOTEJADOS
Lidocaína 2% sem vaso constrictor	Soro glicosado 250 ml sistema fechado
Lidocaína c/ vaso	Soro glicosado 500ml sistema fechado
Lidocaína c/vaso	Soro ringer lactado 500ml sistema fechado
Lidocaína spray	Tenoxicam
Meloxicam 15 mg	Tramadol 50 mg
Metilprednisolona	Verapamil
Metropolol 5 mg	Vitamina k
Midazolan	